

Pietre miliari

*Percorsi per una comunità di patrimoni
Il progetto, le attività, gli incontri*

Delinare un documento guida di letture territoriali:
pietre miliari da porre a base del Piano per le Politiche Culturali del Comune di Noci

dare forza al **Patto per la lettura** e al **Patto di Educativo di Comunità** per il contrasto alla povertà educativa e alle disuguaglianze

verso la **costituzione di una comunità di patrimonio** per lo sviluppo a base culturale della Città di Noci: una rete di ***agenti di cambiamento***

- **sviluppare la costruzione della memoria:** *fare memorie, fare comunità, fare cambiamento*
- **mappare digitalmente un comune patrimonio culturale:** un sistema generativo di pietre miliari
- **raccogliere proposte di fruizione, di estensione e di valorizzazione della lettura,** verso una comunità di identificazione e di appartenenza.
- **interagire su Puglia Partecipa e diffondere il processo**

la redazione di un documento guida di letture territoriali miliari, da porre a base del Piano per le Politiche Culturali del Comune di Noci

Il riconoscimento di una rete territoriale primo nucleo della comunità di patrimonio di Noci, con un'aggregazione di impegni, sottoscrivibili dal comune di Noci e dalle realtà territoriali coinvolte.

- **Racconto collettivo:** condividiamo esperienze e proposte di valorizzazione
- **Allargamento della comunità** per includere persone e attori
- **2 laboratori formativi** sulle pratiche partecipative, sull'uso di Puglia Partecipa
- **Co-design per le Pietre Miliari** per la lettura e il racconto del territorio
- **1 laboratorio e una mappatura collaborativa** per una geografia di Pietre Miliari
- **Proposte su Puglia Partecipa** per un parco di azioni possibili fondate sulla mappatura
- **Un documento guida di letture territoriali**
- **Un patto finale** verso la costituzione di una comunità di patrimonio

1 Avvio e condivisione del percorso

27/02/25 ore 15.00 - 16.30 - Online

Incontro di coinvolgimento preliminare

11/03/25 ore 15.00 -16.30 - Online

Racconto collettivo preliminare:

esperienze di valorizzazione per una prima lettura di avvio del territorio

21/03/25 ore 17.30 - In presenza

Istituzione del tavolo di collaborazione

Avvio della mappatura inclusiva di nuovi attori

2 Strumenti e letture del territorio

3/04/25 15.00 - 17.00 - Online

Formazione all'uso di Puglia Partecipa

7/04/25 ore 15.00 -17.00 - Online

Laboratorio formativo su pratiche partecipative

10/05/25 ore 15.00 - 18.00 - In presenza

Laboratorio di co-produzione della lettura del territorio e di co-design del racconto, con l'individuazione di format narrativi

A maggio 2025

Sviluppo della Mappatura collaborativa a cura degli attori territoriali
Raccolta di proposte su Puglia Partecipa: il parco di azioni possibili a base culturale fondate sulla mappatura collaborativa avviata

3 Conclusioni

Definizione del Documento Guida
Consultazione su Puglia Partecipa

Evento finale in presenza

con sottoscrizione di impegni

LA CARTA DELLA PARTECIPAZIONE PUBBLICA

1 INCLUSIONE
la diversità è ricchezza



2 TRASPARENZA
tutto chiaro e accounts



3 EQUITÀ'
parità e responsabilità



4 COOPERAZIONE
insieme è meglio

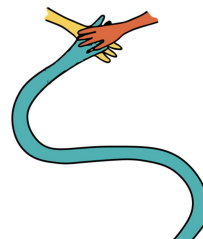

5 EFFICACIA
creare cambiamento

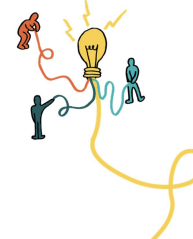

6 FIDUCIA
coltivare relazioni



7 COINVOLGERE
ogni voce conta



8 INFORMARE
per accrescere i saperi



9 FACILITARE
ampliare e garantire il confronto

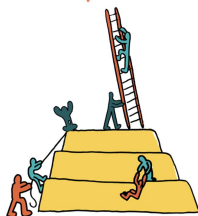

10 CO-CREARE
generare quel che ancora non c'è

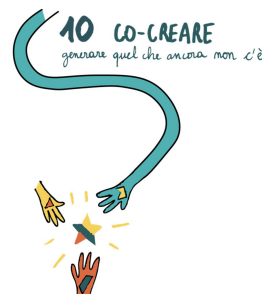

11 VALUTARE
misurare per migliorare



12 RENDER CONTO
restituire gli enti nel tempo



identifichiamo le identità e le intenzioni di tutti

- mettiamo in comune cosa facciamo, chi sono i referenti, cosa possiamo portare nel progetto

ci mettiamo in rete

- utilizziamo un gruppo online di referenti e una mailing list interna per condividere informazioni e bozze documenti
- ogni organizzazione utilizza la propria mailing list per diffondere le iniziative

attiviamo le comunità

considerando il calendario, iniziamo coinvolgere le persone interessate

mappi[na]

Mappina

Mappina collaborativa mapping project aimed at creating a different image of the city through cultural and operational contribution by its inhabitants.



mappina

Mappa aperta Modifica mappa

Tutte le location

Le mie location

3849 0 356 6

SOLO a ...

E' mancato all'affetto dei suoi cari

ANTONIO MUGNANO

di anni 67 - detto 'O TUNN

Ne danno il triste annuncio: la moglie, i figli, i fratelli, le sorelle, i cognati, i nipoti e parenti tutti

Le esequie muoveranno il giorno 23 febbraio 2025 alle ore 11,00 dalla casa dell'estinto Vicoletto Cinesi, 48 - Napoli. Il rito religioso sarà celebrato alle ore 11,30 nella Basilica S. Maria della Sanità (S. Vincenzo)

SI DISPENSA DAI FIORI
IL PRESENTE VALE ANCHE PER RINGRAZIAMENTO

BOTTA

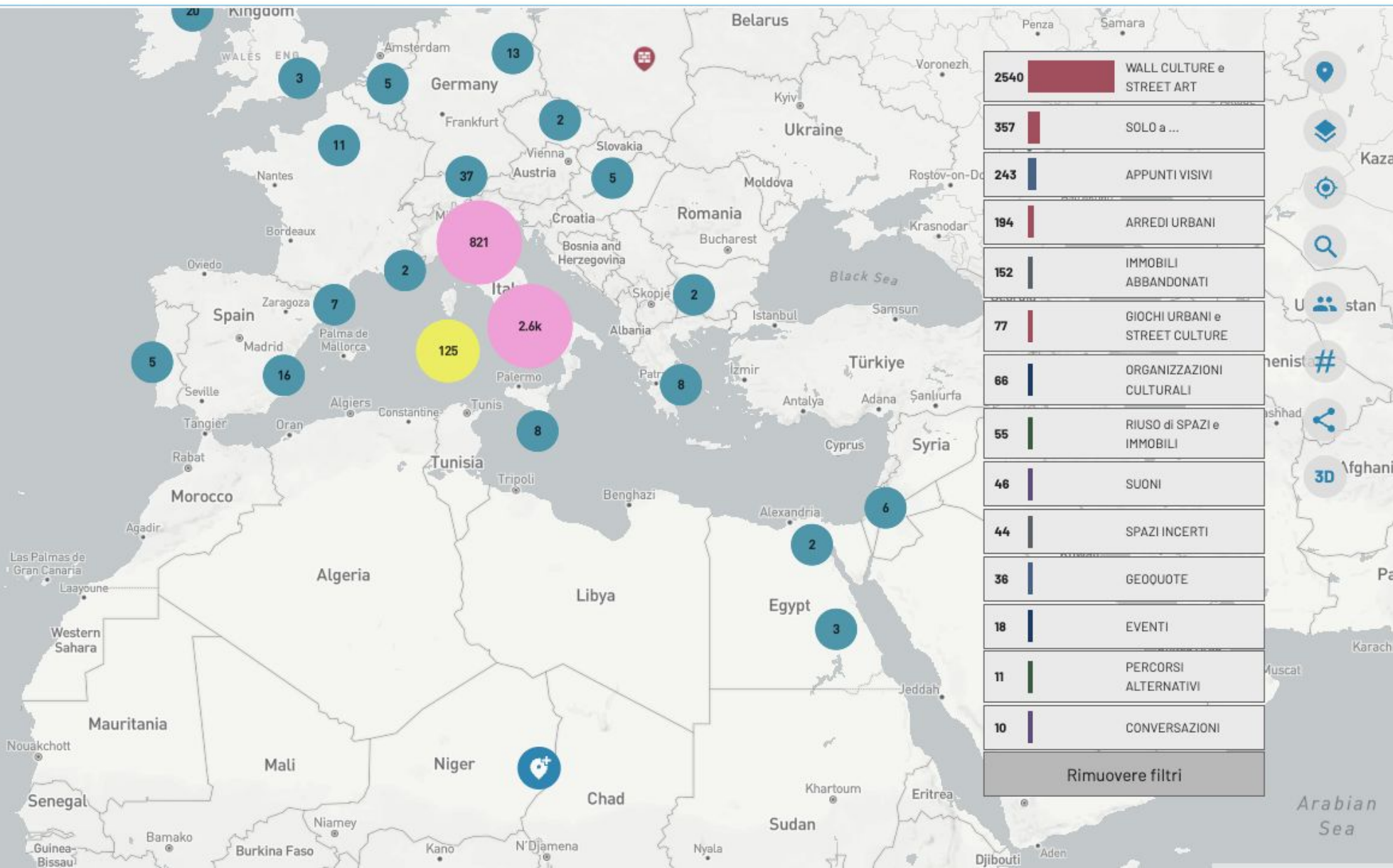



CorsoMaltaSottoSopra

Mappatura dell'area di Corso Malta nella periferia Napoletana



mappina

Mappa chiusa  Modifica mappa 

Tutte le location

Le mie location 

 102  0  5  0

 **Abbandoni**



Strada chiusa

