

FORUM
REGIONALE DI SVILUPPO SOSTENIBILE



REGIONE
PUGLIA

**OBIETTIVI
PER LO SVILUPPO
SOSTENIBILE**



Strategia per
lo sviluppo sostenibile
REGIONE PUGLIA

LO SVILUPPO SOSTENIBILE NELLE AREE PROTETTE: VERSO UNA STRATEGIA PER LA BIODIVERSITÀ

24—09—2021

09:30 - 13:30

CASTELLO
ARAGONESE
OTRANTO

Verso una Strategia regionale per la Biodiversità: PAF 2021 - 2027

Relatore:
Maria Fiore
Servizio Parchi e Tutela della Biodiversità
m.fiore@regione.puglia.it

l'articolo 8, comma 4, della "Direttiva Habitat" prevede che Stati membri definiscano e trasmettano alla Commissione Europea le stime relative ai fabbisogni finanziari per la costituzione e la gestione della Rete Natura 2000



per l'attuazione delle Direttive "Habitat" e "Uccelli" la Commissione Europea ha delineato un approccio integrato e sinergico di interazione delle azioni a favore della biodiversità con altre linee di intervento a sostegno delle politiche europee



sulla base dell'approccio integrato sopra citato, al fine di adempiere alle disposizioni di cui al suddetto articolo 8, comma 4, della "Direttiva Habitat", la Commissione Europea ha predisposto un apposito format, denominato:

PAF - Prioritised Action Framework (Quadro delle Azioni Prioritarie)

AMBITO DI AZIONE DEL PAF

Il PAF rappresenta lo strumento strategico di pianificazione pluriennale che individua le misure necessarie per attuare la rete Natura 2000 e la relativa infrastruttura verde, specificando il fabbisogno finanziario e i corrispondenti programmi di finanziamento dell'UE.

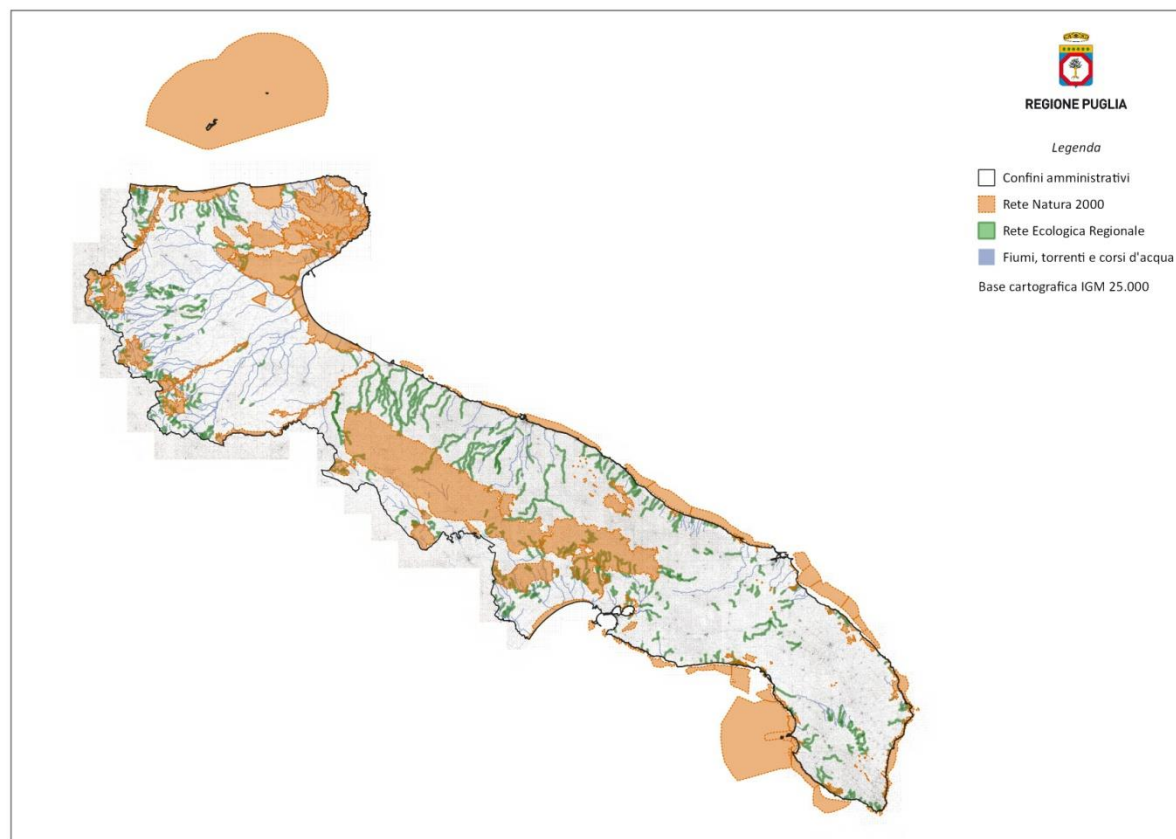

LE POSSIBILI FONTI DI FINANZIAMENTO EUROPEE

Nei PAF vengono specificati i fabbisogni per l'attuazione della rete Natura 2000 e della relativa infrastruttura verde collegandoli ai corrispondenti programmi di finanziamento.

Quali sono i fondi per la natura per i prossimi 7 anni?

Politica Agricola Comunitaria. Rappresenta la principale fonte di finanziamento europea e richiede un forte coordinamento tra le autorità che si occupano di agricoltura e di ambiente

Programma LIFE. Il regolamento non è ancora stato adottato ufficialmente ma è stato raggiunto un accordo sugli aspetti sostanziali

Politiche di Coesione (FESR, FSE). Obiettivo di Policy 2 Per un'Europa più verde e priva di emissioni di carbonio *grazie all'attuazione dell'Accordo di Parigi e agli investimenti nella transizione energetica, nelle energie rinnovabili e nella lotta ai cambiamenti climatici*

Fondo Europeo per gli affari marittimi e la pesca (FEAMP).

Prevede uno specifico obiettivo tematico nell'ambito della priorità 1 *"Tutela e ripristino della biodiversità e degli ecosistemi acquatici"*

STRUTTURA DEL DOCUMENTO

- Sezione A → Introduzione al PAF specifico di Regione Puglia
- Sezione B → Sintesi delle esigenze di finanziamento prioritarie per il periodo 2021-2027
- Sezione C → Stato attuale della Rete Natura 2000
- Sezione D → Finanziamento UE e nazionale della Rete Natura 2000 nel periodo 2014-2020
- Sezione E → Misure prioritarie e fabbisogno finanziario per il 2021-2027
 - Sezione E.1 – Misure orizzontali e spese amministrative relative a Natura 2000*
 - Sezione E.2 – Misure di mantenimento e ripristino relative ai siti, all'interno e all'esterno di Natura 2000*
 - Sezione E.3 – Misure aggiuntive specie-specifiche non riferite a ecosistemi o habitat specifici*
- Sezione F - → Ulteriore valore aggiunto delle misure prioritarie

1. Misure orizzontali e spese amministrative relative a Natura 2000	1.1. Designazione del sito e pianificazione gestionale	28
	1.2. Amministrazione del sito e comunicazione con le parti interessate	
	1.3. Monitoraggio e rendicontazione	
	1.4. Restanti lacune di conoscenza e necessità di ricerca	
	1.5. Misure di comunicazione e sensibilizzazione relative a Natura 2000, educazione e accesso dei visitatori	
2.a Misure di mantenimento e ripristino di specie e habitat relative ai siti Natura 2000	2.1.a Acque marine e costiere	44
	2.2.a Brughiere e sottobosco	
	2.3.a Torbiere, paludi basse e altre zone umide	
	2.4.a Formazioni erbose	
	2.5.a Altri agro-ecosistemi (incluse terre coltivate)	
	2.6.a Boschi e foreste	
	2.7.a Habitat rocciosi, dune e terreni a bassa densità di vegetazione	
	2.8.a Habitat d'acqua dolce (fiumi e laghi)	
	2.9.a Altri	
2.b Misure aggiuntive relative all'"infrastruttura verde" al di là di Natura 2000 (intese a migliorare la coerenza della rete Natura 2000, anche in contesti transfrontalieri)	2.1.b Acque marine e costiere	14
	2.2.b Brughiere e sottobosco	
	2.3.b Torbiere, paludi basse e altre zone umide	
	2.4.b Formazioni erbose	
	2.5.b Altri agro-ecosistemi (incluse terre coltivate)	
	2.6.b Boschi e foreste	
	2.7.b Habitat rocciosi, dune e terreni a bassa densità di vegetazione	
	2.8.b Habitat d'acqua dolce (fiumi e laghi)	
	2.9.b Altri	
3. Misure aggiuntive specie-specifiche non riferite a ecosistemi o habitat specifici	3.1 - Misure e programmi specie-specifici non contemplati altrove	5
	3.2 - Prevenzione, mitigazione o compensazione di danni provocati da specie protette	

NUMERO TOTALE DI MISURE DA ATTUARE NEL PERIODO 2021 – 2027:

91 MdC

Derivano dall'art. 6.1 della Direttiva Habitat: sono le misure necessarie per il raggiungimento degli obiettivi di conservazione a livello di sito per gli habitat e le specie

Esigenze di finanziamento prioritarie 2021-2027		
1. Misure orizzontali e spese amministrative relative a Natura 2000	Costi di esercizio annuali(EUR/anno)	Costi una tantum / di progetto (EUR/ anno)
1.1. Designazione del sito e pianificazione gestionale	150.000	264.000
1.2. Amministrazione del sito e comunicazione con le parti interessate	3.321.000	200.000
1.3. Monitoraggio e rendicontazione	4.081.000	590.000
1.4. Restanti lacune di conoscenza e necessità di ricerca	0	450.000
1.5. Misure di comunicazione e sensibilizzazione relative a Natura 2000, educazione e accesso dei visitatori	1.795.000	25.000
Totale parziale	9.347.000	1.529.000

2.a Misure di mantenimento e ripristino di specie e habitat relative ai siti Natura 2000	Costi di esercizio annuali(EUR/anno)	Costi una tantum / di progetto (EUR/ anno)
2.1.a Acque marine e costiere	0	1.022.000
2.2.a Brughiere e sottobosco	0	1.161.280
2.3.a Torbriere, paludi basse e altre zone umide	10.700	67.900
2.4.a Formazioni erbose	1.089.500	360.000
2.5.a Altri agro-ecosistemi (incluse terre coltivate)	1.710.700	535.000
2.6.a Boschi e foreste	648.050	1.647.644
2.7.a Habitat rocciosi, dune e terreni a bassa densità di vegetazione	0	553.500
2.8.a Habitat d'acqua dolce (fiumi e laghi)	0	1.375.300
2.9.a Altri	0	15.000
Totale parziale	3.458.950	6.737.624

2.b Misure aggiuntive relative all' "infrastruttura verde" al di là di Natura 2000 (intese a migliorare la coerenza della rete Natura 2000, anche in contesti transfrontalieri)	Costi di esercizio annuali(EUR/anno)	Costi una tantum / di progetto (EUR/ anno)
2.1.b Acque marine e costiere	0	0
2.2.b Brughiere e sottobosco	0	300.000
2.3.b Torbriere, paludi basse e altre zone umide	0	157.800
2.4.b Formazioni erbose	525.000	0
2.5.b Altri agro-ecosistemi (incluse terre coltivate)	0	1.513.000
2.6.b Boschi e foreste	0	468.000
2.7.b Habitat rocciosi, dune e terreni a bassa densità di vegetazione	0	70.000
2.8.b Habitat d'acqua dolce (fiumi e laghi)	278.500	485.550
2.9.b Altri	0	0
Totale parziale	803.500	2.994.350

3. Misure aggiuntive specie-specifiche non riferite a ecosistemi o habitat specifici	Costi di esercizio annuali(EUR/anno)	Costi una tantum / di progetto (EUR/ anno)
3.1 - Misure e programmi specie-specifici non contemplati altrove	250.000	187.000
3.2 - Prevenzione, mitigazione o compensazione di danni provocati da specie protette	220.000	0
Totale parziale	470.000	187.000

Totale annuo	14.079.450	11.447.974
Totale (2021 - 2027)	178.691.968	

Sintesi esigenze di finanziamento prioritarie 2021-2027:

- ANNUO: € 25.527.424

- 2021 – 2027: € 178.691.968

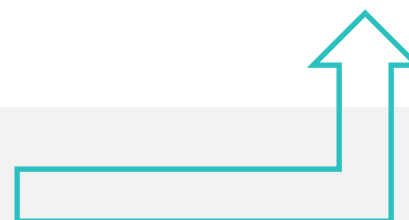

Il percorso per l'approvazione del PAF

DGR n. 495 del 29.03.2021
(BURP n. 52 del 13.04.2021)

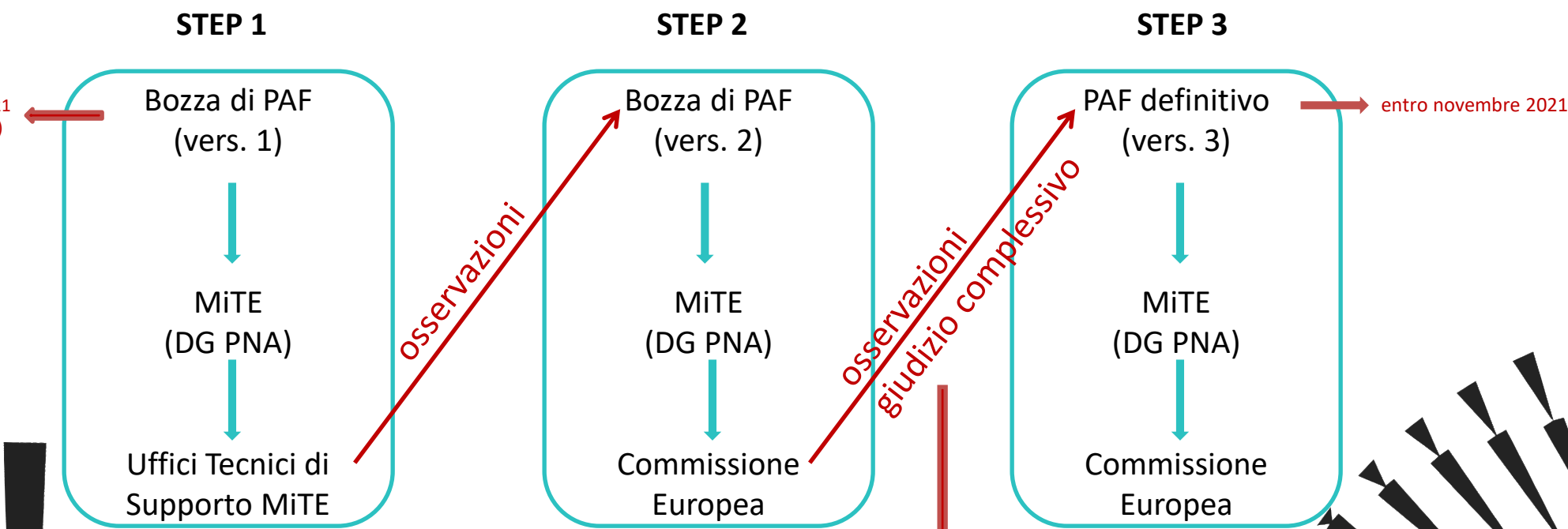

parere positivo salvo
commenti e richiesta di
ulteriori informazioni e/o
modifiche

UTILIZZO del PAF e PROSPETTIVE FUTURE

Programmazione comunitaria 2021-2027



Condizione abilitante per FESR/FSE

La DG AGRI ha chiesto al MIPAAF di integrare il policy brief 6 con un capitolo dedicato ai PAF => l'analisi SWOT del PSN deve considerare i bisogni espressi nei PAF

Strategia regionale per la biodiversità e
Strategia regionale per lo Sviluppo Sostenibile



Strumenti regionali in corso di definizione e che includeranno tra gli obiettivi le strategie previste nel PAF



FORUM
REGIONALE DI SVILUPPO SOSTENIBILE



**OBIETTIVI
PER LO SVILUPPO
SOSTENIBILE**



GRAZIE PER L'ATTENZIONE

