CHIFÀ DASÉ FAX3

#IOSONOILMIOQUARTIERE

m3

LAB Auto-costruzione

Fai da te e artigianato artistico

LABottega

LABORATORIO URBANO DI CONVERSANO

Beni comuni e cittadinanza attiva

Arredo urbano auto-costruito

Il concept è **realizzare elementi semplici**.

- facili da costruire e assemblare;
- facili da installare;
- facili da adattare ai diversi luoghi;
- facili da spostare.

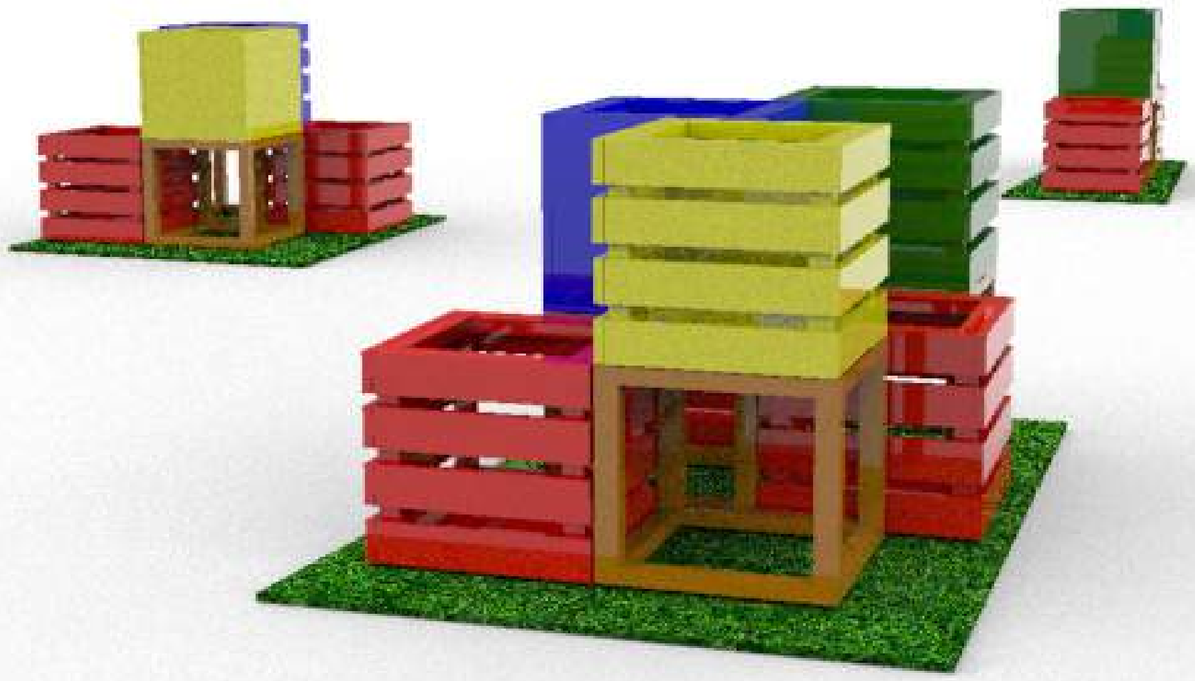

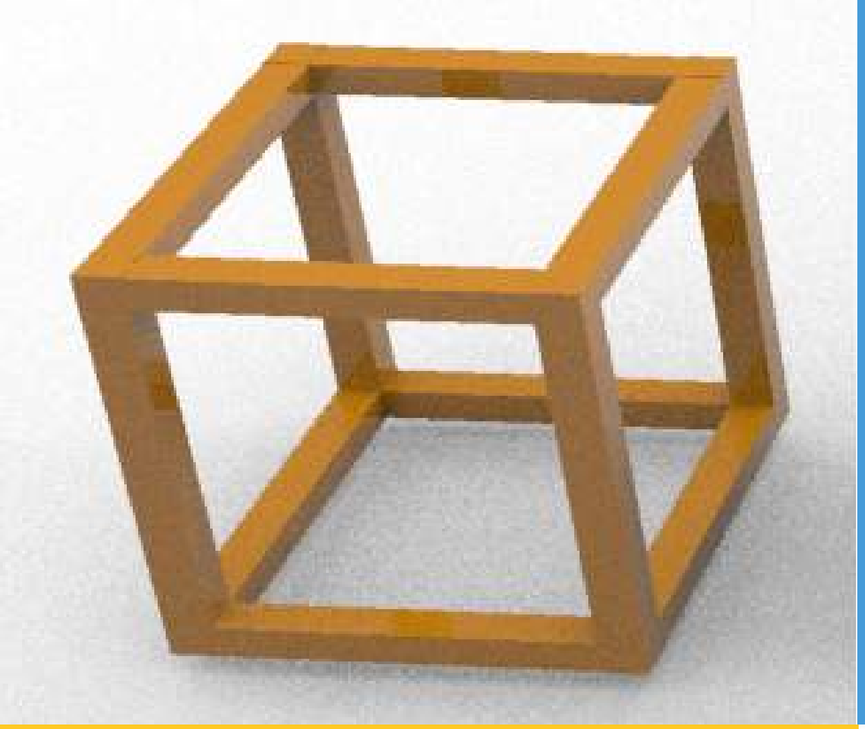

CUBO (50x50x50 cm)

CUBO CON TAMPONATURA A PANNELLO

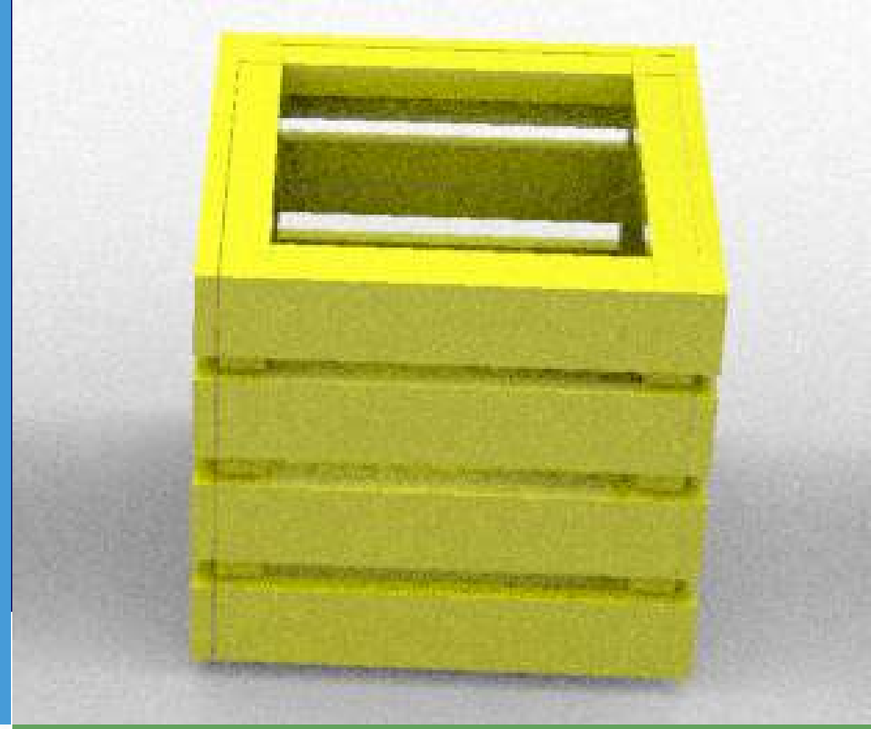

CUBO SCHELETRO

gli elementi della composizione sono realizzati in legno opportunamente trattato con smalto ad acqua per legno che lo rende impermeabile ed idoneo ad essere installato all'esterno

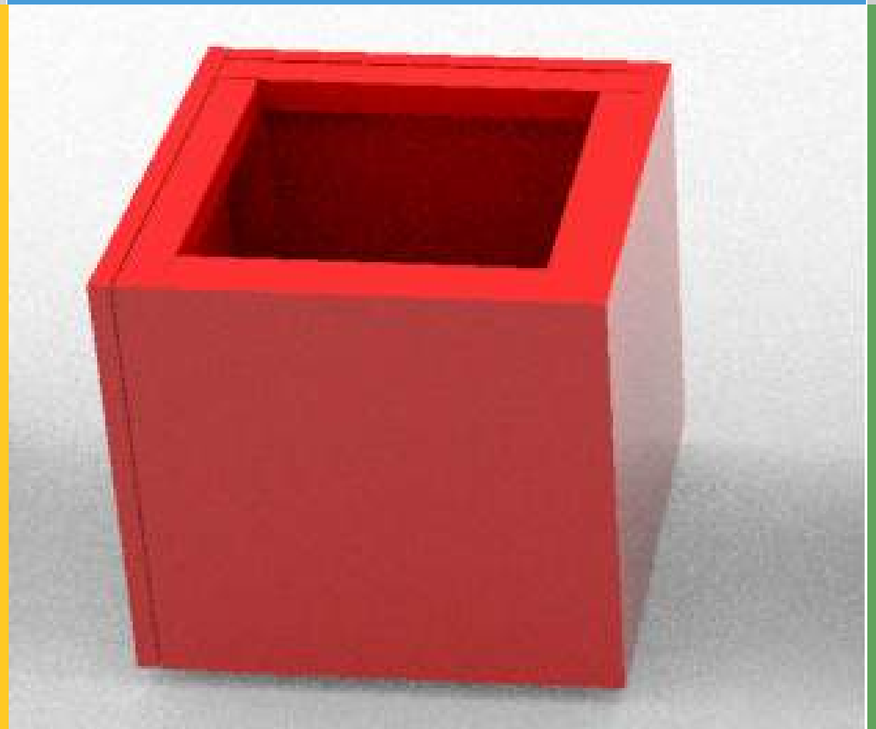

CUBO CON TAMPONATURA A LISTELLO

la modularità lo rende facile da realizzare

Arredo Urbano

autocostruito

Cosa facciamo

Gli elementi possono essere colorati per caratterizzarne la funzione o per scelta cromatica rispetto al luogo dove installarli.

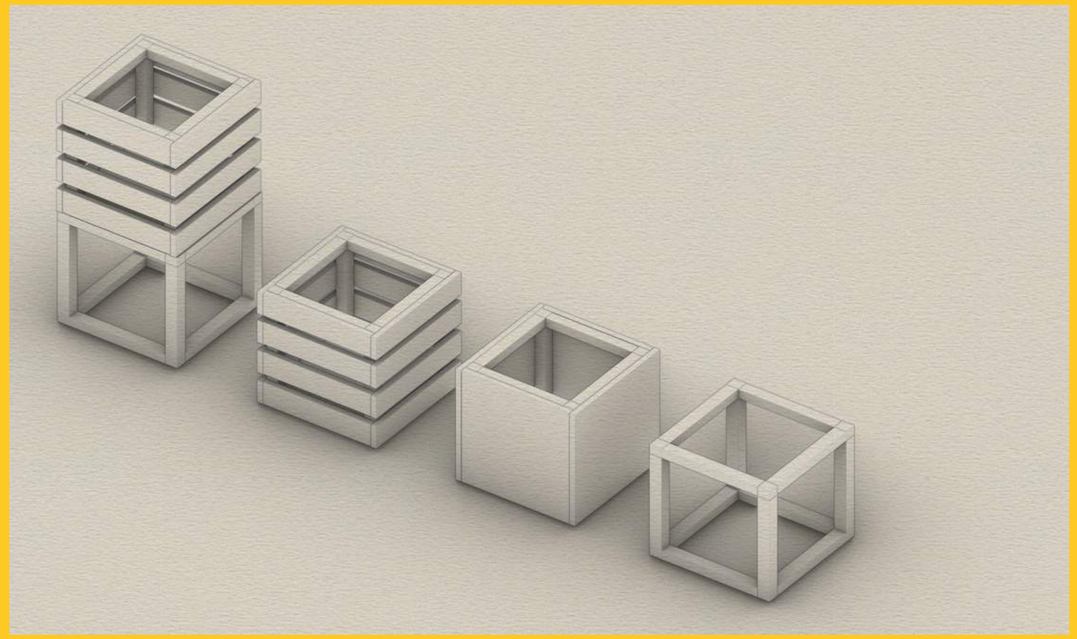

dove

Piazza Don Tonino Bello

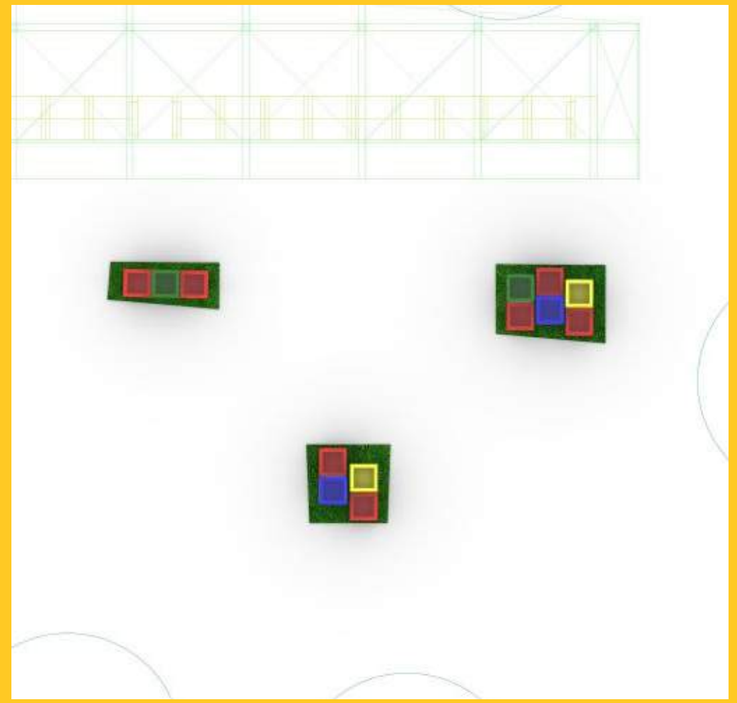

a Conversano

i cubi:
a) sostengono
b) contengono
completano l'allestimento:
vasi - piante - fiori - cestini

Un tocco di colore nelle aiuole

contenitori

UP GRADE

possibilità di utilizzare in posti strategici dei cubi appositamente realizzati per contenere i bidoncini della raccolta differenziata.

bidoni

m3