

Il centro storico di APRICENA

Superficie:	10,95 Ha
Forma:	a fuso con isolati lunghi
Posizione:	centrale
Pop. residente:	1.899 ab

Patrimonio edilizio e residenziale nel centro storico al 2011 (considerato sulle sezioni di censimento 1, 3 e 6)

Abitazioni	
Abitazioni occupate da almeno una persona residente	835
Abitazioni vuote e abitazioni occupate solo da persone non residenti	327
Altri tipi di alloggio occupati	2
Abitazioni vuote	326
Abitazioni occupate solo da persone non residenti	1
Edifici e complessi di edifici - totale	762
Edifici e complessi di edifici utilizzati	737
Destinazione d'uso degli edifici	
Edifici ad uso residenziale	700
Edifici e complessi di edifici utilizzati con altra destinazione	37
Vetustà degli edifici	
Edifici ad uso residenziale costruiti prima del 1919	179
Edifici ad uso residenziale costruiti dal 1919 al 1945	146
Edifici ad uso residenziale costruiti dal 1946 al 1960	134
Edifici ad uso residenziale costruiti dal 1961 al 1970	130
Edifici ad uso residenziale costruiti dal 1971 al 1980	61
Edifici ad uso residenziale costruiti dal 1981 al 1990	19
Edifici ad uso residenziale costruiti dal 1991 al 2000	21
Edifici ad uso residenziale costruiti dal 2001 al 2005	4
Edifici ad uso residenziale costruiti dopo il 2005	6
Altezza degli edifici	
Edifici ad uso residenziale con un piano	221
Edifici ad uso residenziale con 2 piani	375
Edifici ad uso residenziale con 3 piani	98
Edifici ad uso residenziale con 4 piani o più	6
Tipologia strutturale degli edifici	
Edifici ad uso residenziale in muratura portante	558
Edifici ad uso residenziale in calcestruzzo armato	136
Edifici ad uso residenziale in altro materiale	6
Stato di conservazione	
Edifici ad uso residenziale con stato di conservazione ottimo	72
Edifici ad uso residenziale con stato di conservazione buono	387
Edifici ad uso residenziale con stato di conservazione mediocre	197
Edifici ad uso residenziale con stato di conservazione pessimo	44

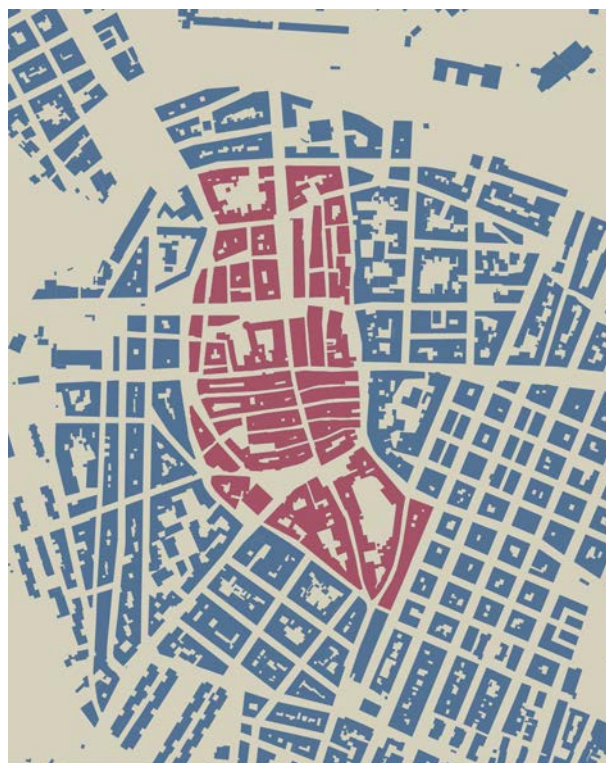

Dati demografici nel centro storico al 2011 (considerati sulle sezioni di censimento 1, 3 e 6)

Popolazione residente – totale:	1.899	Famiglie residenti – totale:	839
Popolazione residente – maschi:	919	Famiglie residenti – totale componenti:	1.899
Popolazione residente – femmine:	980	Famiglie in alloggi in affitto:	115
Popolazione residente – età < 14 anni:	238	Famiglie in alloggi di proprietà:	633
Popolazione residente – età 15 – 24 anni:	192	Famiglie che occupano l'alloggio ad altro titolo:	91
Popolazione residente – età 25 – 39 anni:	372	Stranieri e apolidi residenti in Italia – totale:	174
Popolazione residente – età 40 – 59 anni:	459	Stranieri e apolidi residenti in Italia – età 0 – 29 anni:	76
Popolazione residente – età 60 – 74 anni:	373	Stranieri e apolidi residenti in Italia – età 30 – 54 anni:	89
Popolazione residente – età > 74 anni:	265	Stranieri e apolidi residenti in Italia – età > 54 anni:	9

Il centro storico di CAGNANO VARANO

Superficie:	1,98 Ha
Forma:	spontanea
Posizione:	eccentrico
Pop. residente:	359 ab

Patrimonio edilizio e residenziale nel centro storico al 2011 (considerato sulla sezione di censimento 1)

Abitazioni	
Abitazioni occupate da almeno una persona residente	182
Abitazioni vuote e abitazioni occupate solo da persone non residenti	265
Altri tipi di alloggio occupati	0
Abitazioni vuote	265
Abitazioni occupate solo da persone non residenti	0
Edifici e complessi di edifici - totale	440
Edifici e complessi di edifici utilizzati	400
Destinazione d'uso degli edifici	
Edifici ad uso residenziale	376
Edifici e complessi di edifici utilizzati con altra destinazione	24
Vetustà degli edifici	
Edifici ad uso residenziale costruiti prima del 1919	165
Edifici ad uso residenziale costruiti dal 1919 al 1945	38
Edifici ad uso residenziale costruiti dal 1946 al 1960	14
Edifici ad uso residenziale costruiti dal 1961 al 1970	14
Edifici ad uso residenziale costruiti dal 1971 al 1980	136
Edifici ad uso residenziale costruiti dal 1981 al 1990	7
Edifici ad uso residenziale costruiti dal 1991 al 2000	0
Edifici ad uso residenziale costruiti dal 2001 al 2005	0
Edifici ad uso residenziale costruiti dopo il 2005	2
Altezza degli edifici	
Edifici ad uso residenziale con un piano	206
Edifici ad uso residenziale con 2 piani	152
Edifici ad uso residenziale con 3 piani	13
Edifici ad uso residenziale con 4 piani o più	5
Tipologia strutturale degli edifici	
Edifici ad uso residenziale in muratura portante	370
Edifici ad uso residenziale in calcestruzzo armato	6
Edifici ad uso residenziale in altro materiale	0
Stato di conservazione	
Edifici ad uso residenziale con stato di conservazione ottimo	0
Edifici ad uso residenziale con stato di conservazione buono	136
Edifici ad uso residenziale con stato di conservazione mediocre	220
Edifici ad uso residenziale con stato di conservazione pessimo	20

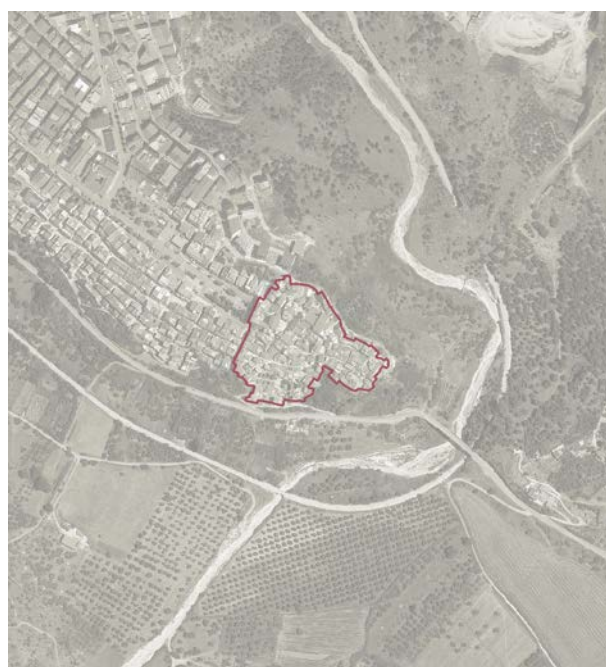

Dati demografici nel centro storico al 2011 (considerati sulla sezione di censimento 1)

Popolazione residente – totale:	359	Famiglie residenti – totale:	182
Popolazione residente – maschi:	186	Famiglie residenti – totale componenti:	359
Popolazione residente – femmine:	173	Famiglie in alloggi in affitto:	5
Popolazione residente – età < 14 anni:	35	Famiglie in alloggi di proprietà:	138
Popolazione residente – età 15 – 24 anni:	36	Famiglie che occupano l'alloggio ad altro titolo:	39
Popolazione residente – età 25 – 39 anni:	50	Stranieri e apolidi residenti in Italia – totale:	2
Popolazione residente – età 40 – 59 anni:	92	Stranieri e apolidi residenti in Italia – età 0 – 29 anni:	0
Popolazione residente – età 60 – 74 anni:	64	Stranieri e apolidi residenti in Italia – età 30 – 54 anni:	2
Popolazione residente – età > 74 anni:	82	Stranieri e apolidi residenti in Italia – età > 54 anni:	0

Il centro storico di CARPINO

Superficie:	3,11 Ha
Forma:	radiocentrica
Posizione:	centrale
Pop. residente:	421 ab

Patrimonio edilizio e residenziale nel centro storico al 2011 (considerato sulla sezione di censimento 4)

Abitazioni	
Abitazioni occupate da almeno una persona residente	203
Abitazioni vuote e abitazioni occupate solo da persone non residenti	215
Altri tipi di alloggio occupati	0
Abitazioni vuote	215
Abitazioni occupate solo da persone non residenti	0
Edifici e complessi di edifici - totale	395
Edifici e complessi di edifici utilizzati	335
Destinazione d'uso degli edifici	
Edifici ad uso residenziale	332
Edifici e complessi di edifici utilizzati con altra destinazione	3
Vetustà degli edifici	
Edifici ad uso residenziale costruiti prima del 1919	0
Edifici ad uso residenziale costruiti dal 1919 al 1945	3
Edifici ad uso residenziale costruiti dal 1946 al 1960	196
Edifici ad uso residenziale costruiti dal 1961 al 1970	126
Edifici ad uso residenziale costruiti dal 1971 al 1980	6
Edifici ad uso residenziale costruiti dal 1981 al 1990	0
Edifici ad uso residenziale costruiti dal 1991 al 2000	1
Edifici ad uso residenziale costruiti dal 2001 al 2005	0
Edifici ad uso residenziale costruiti dopo il 2005	0
Altezza degli edifici	
Edifici ad uso residenziale con un piano	159
Edifici ad uso residenziale con 2 piani	116
Edifici ad uso residenziale con 3 piani	53
Edifici ad uso residenziale con 4 piani o più	4
Tipologia strutturale degli edifici	
Edifici ad uso residenziale in muratura portante	241
Edifici ad uso residenziale in calcestruzzo armato	2
Edifici ad uso residenziale in altro materiale	89
Stato di conservazione	
Edifici ad uso residenziale con stato di conservazione ottimo	21
Edifici ad uso residenziale con stato di conservazione buono	237
Edifici ad uso residenziale con stato di conservazione mediocre	70
Edifici ad uso residenziale con stato di conservazione pessimo	4



Dati demografici nel centro storico al 2011 (considerati sulla sezione di censimento 4)

Popolazione residente – totale:	421	Famiglie residenti – totale:	204
Popolazione residente – maschi:	212	Famiglie residenti – totale componenti:	421
Popolazione residente – femmine:	209	Famiglie in alloggi in affitto:	11
Popolazione residente – età < 14 anni:	37	Famiglie in alloggi di proprietà:	155
Popolazione residente – età 15 – 24 anni:	38	Famiglie che occupano l'alloggio ad altro titolo:	38
Popolazione residente – età 25 – 39 anni:	67	Stranieri e apolidi residenti in Italia – totale:	18
Popolazione residente – età 40 – 59 anni:	112	Stranieri e apolidi residenti in Italia – età 0 – 29 anni:	6
Popolazione residente – età 60 – 74 anni:	79	Stranieri e apolidi residenti in Italia – età 30 – 54 anni:	11
Popolazione residente – età > 74 anni:	88	Stranieri e apolidi residenti in Italia – età > 54 anni:	1

Il centro storico di ISCHITELLA

Superficie:	6,01 Ha
Forma:	liscia di pesce
Posizione:	eccentrico
Pop. residente:	639 ab

Patrimonio edilizio e residenziale nel centro storico al 2011 (considerato sulle sezioni di censimento 1 e 2)

Abitazioni	
Abitazioni occupate da almeno una persona residente	281
Abitazioni vuote e abitazioni occupate solo da persone non residenti	607
Altri tipi di alloggio occupati	1
Abitazioni vuote	606
Abitazioni occupate solo da persone non residenti	1

Edifici e complessi di edifici - totale	508
Edifici e complessi di edifici utilizzati	490

Destinazione d'uso degli edifici	
Edifici ad uso residenziale	484
Edifici e complessi di edifici utilizzati con altra destinazione	6

Vetustà degli edifici	
Edifici ad uso residenziale costruiti prima del 1919	17
Edifici ad uso residenziale costruiti dal 1919 al 1945	4
Edifici ad uso residenziale costruiti dal 1946 al 1960	148
Edifici ad uso residenziale costruiti dal 1961 al 1970	205
Edifici ad uso residenziale costruiti dal 1971 al 1980	48
Edifici ad uso residenziale costruiti dal 1981 al 1990	36
Edifici ad uso residenziale costruiti dal 1991 al 2000	20
Edifici ad uso residenziale costruiti dal 2001 al 2005	6
Edifici ad uso residenziale costruiti dopo il 2005	0

Altezza degli edifici	
Edifici ad uso residenziale con un piano	82
Edifici ad uso residenziale con 2 piani	238
Edifici ad uso residenziale con 3 piani	138
Edifici ad uso residenziale con 4 piani o più	26

Tipologia strutturale degli edifici	
Edifici ad uso residenziale in muratura portante	363
Edifici ad uso residenziale in calcestruzzo armato	116
Edifici ad uso residenziale in altro materiale	5

Stato di conservazione	
Edifici ad uso residenziale con stato di conservazione ottimo	58
Edifici ad uso residenziale con stato di conservazione buono	326
Edifici ad uso residenziale con stato di conservazione mediocre	86
Edifici ad uso residenziale con stato di conservazione pessimo	14



Dati demografici nel centro storico al 2011 (considerati sulle sezioni di censimento 1 e 2)

Popolazione residente – totale:	639	Famiglie residenti – totale:	284
Popolazione residente – maschi:	315	Famiglie residenti – totale componenti:	639
Popolazione residente – femmine:	324	Famiglie in alloggi in affitto:	19
Popolazione residente – età < 14 anni:	102	Famiglie in alloggi di proprietà:	204
Popolazione residente – età 15 – 24 anni:	71	Famiglie che occupano l'alloggio ad altro titolo:	61
Popolazione residente – età 25 – 39 anni:	130	Stranieri e apolidi residenti in Italia – totale:	11
Popolazione residente – età 40 – 59 anni:	157	Stranieri e apolidi residenti in Italia – età 0 – 29 anni:	2
Popolazione residente – età 60 – 74 anni:	83	Stranieri e apolidi residenti in Italia – età 30 – 54 anni:	8
Popolazione residente – età > 74 anni:	96	Stranieri e apolidi residenti in Italia – età > 54 anni:	1

Il centro storico di LESINA

Superficie:	4,33 Ha
Forma:	irregolare
Posizione:	eccentrico
Pop. residente:	680 ab

Patrimonio edilizio e residenziale nel centro storico al 2011 (considerato sulle sezioni di censimento 1 e 2)

Abitazioni	
Abitazioni occupate da almeno una persona residente	321
Abitazioni vuote e abitazioni occupate solo da persone non residenti	271
Altri tipi di alloggio occupati	0
Abitazioni vuote	271
Abitazioni occupate solo da persone non residenti	0

Edifici e complessi di edifici - totale	415
Edifici e complessi di edifici utilizzati	384

Destinazione d'uso degli edifici	
Edifici ad uso residenziale	371
Edifici e complessi di edifici utilizzati con altra destinazione	13

Vetustà degli edifici	
Edifici ad uso residenziale costruiti prima del 1919	15
Edifici ad uso residenziale costruiti dal 1919 al 1945	161
Edifici ad uso residenziale costruiti dal 1946 al 1960	148
Edifici ad uso residenziale costruiti dal 1961 al 1970	33
Edifici ad uso residenziale costruiti dal 1971 al 1980	10
Edifici ad uso residenziale costruiti dal 1981 al 1990	3
Edifici ad uso residenziale costruiti dal 1991 al 2000	0
Edifici ad uso residenziale costruiti dal 2001 al 2005	1
Edifici ad uso residenziale costruiti dopo il 2005	0

Altezza degli edifici	
Edifici ad uso residenziale con un piano	116
Edifici ad uso residenziale con 2 piani	131
Edifici ad uso residenziale con 3 piani	114
Edifici ad uso residenziale con 4 piani o più	10

Tipologia strutturale degli edifici	
Edifici ad uso residenziale in muratura portante	360
Edifici ad uso residenziale in calcestruzzo armato	5
Edifici ad uso residenziale in altro materiale	6

Stato di conservazione	
Edifici ad uso residenziale con stato di conservazione ottimo	23
Edifici ad uso residenziale con stato di conservazione buono	293
Edifici ad uso residenziale con stato di conservazione mediocre	53
Edifici ad uso residenziale con stato di conservazione pessimo	2



Dati demografici nel centro storico al 2011 (considerati sulle sezioni di censimento 1 e 2)

Popolazione residente – totale:	680	Famiglie residenti – totale:	322
Popolazione residente – maschi:	315	Famiglie residenti – totale componenti:	680
Popolazione residente – femmine:	365	Famiglie in alloggi in affitto:	59
Popolazione residente – età < 14 anni:	70	Famiglie in alloggi di proprietà:	224
Popolazione residente – età 15 – 24 anni:	75	Famiglie che occupano l'alloggio ad altro titolo:	39
Popolazione residente – età 25 – 39 anni:	108	Stranieri e apolidi residenti in Italia – totale:	54
Popolazione residente – età 40 – 59 anni:	162	Stranieri e apolidi residenti in Italia – età 0 – 29 anni:	25
Popolazione residente – età 60 – 74 anni:	122	Stranieri e apolidi residenti in Italia – età 30 – 54 anni:	29
Popolazione residente – età > 74 anni:	143	Stranieri e apolidi residenti in Italia – età > 54 anni:	0

Il centro storico di POGGIO IMPERIALE

Superficie:	2,47 Ha
Forma:	scacchiera
Posizione:	eccentrico
Pop. residente:	660 ab

Patrimonio edilizio e residenziale nel centro storico al 2011 (considerato sulla sezione di censimento 1)

Abitazioni	
Abitazioni occupate da almeno una persona residente	282
Abitazioni vuote e abitazioni occupate solo da persone non residenti	134
Altri tipi di alloggio occupati	1
Abitazioni vuote	134
Abitazioni occupate solo da persone non residenti	0
Edifici e complessi di edifici - totale	335
Edifici e complessi di edifici utilizzati	318
Destinazione d'uso degli edifici	
Edifici ad uso residenziale	295
Edifici e complessi di edifici utilizzati con altra destinazione	23
Vetustà degli edifici	
Edifici ad uso residenziale costruiti prima del 1919	33
Edifici ad uso residenziale costruiti dal 1919 al 1945	52
Edifici ad uso residenziale costruiti dal 1946 al 1960	64
Edifici ad uso residenziale costruiti dal 1961 al 1970	89
Edifici ad uso residenziale costruiti dal 1971 al 1980	33
Edifici ad uso residenziale costruiti dal 1981 al 1990	12
Edifici ad uso residenziale costruiti dal 1991 al 2000	6
Edifici ad uso residenziale costruiti dal 2001 al 2005	4
Edifici ad uso residenziale costruiti dopo il 2005	2
Altezza degli edifici	
Edifici ad uso residenziale con un piano	84
Edifici ad uso residenziale con 2 piani	130
Edifici ad uso residenziale con 3 piani	75
Edifici ad uso residenziale con 4 piani o più	6
Tipologia strutturale degli edifici	
Edifici ad uso residenziale in muratura portante	239
Edifici ad uso residenziale in calcestruzzo armato	31
Edifici ad uso residenziale in altro materiale	25
Stato di conservazione	
Edifici ad uso residenziale con stato di conservazione ottimo	75
Edifici ad uso residenziale con stato di conservazione buono	177
Edifici ad uso residenziale con stato di conservazione mediocre	41
Edifici ad uso residenziale con stato di conservazione pessimo	2



Dati demografici nel centro storico al 2011 (considerati sulla sezione di censimento 1)

Popolazione residente – totale:	660	Famiglie residenti – totale:	286
Popolazione residente – maschi:	322	Famiglie residenti – totale componenti:	660
Popolazione residente – femmine:	338	Famiglie in alloggi in affitto:	38
Popolazione residente – età < 14 anni:	72	Famiglie in alloggi di proprietà:	217
Popolazione residente – età 15 – 24 anni:	72	Famiglie che occupano l'alloggio ad altro titolo:	33
Popolazione residente – età 25 – 39 anni:	110	Stranieri e apolidi residenti in Italia – totale:	63
Popolazione residente – età 40 – 59 anni:	178	Stranieri e apolidi residenti in Italia – età 0 – 29 anni:	30
Popolazione residente – età 60 – 74 anni:	128	Stranieri e apolidi residenti in Italia – età 30 – 54 anni:	31
Popolazione residente – età > 74 anni:	100	Stranieri e apolidi residenti in Italia – età > 54 anni:	2

Il centro storico di SAN NICANDRO GARGANICO

Superficie:	10,58 Ha
Forma:	radiocentrica
Posizione:	eccentrico
Pop. residente:	1.449 ab

Patrimonio edilizio e residenziale nel centro storico al 2011 (considerato sulle sezioni di censimento 1, 2, 3, 4 e 8888888)

Abitazioni	
Abitazioni occupate da almeno una persona residente	684
Abitazioni vuote e abitazioni occupate solo da persone non residenti	274
Altri tipi di alloggio occupati	1
Abitazioni vuote	274
Abitazioni occupate solo da persone non residenti	0
Edifici e complessi di edifici - totale	726
Edifici e complessi di edifici utilizzati	598
Destinazione d'uso degli edifici	
Edifici ad uso residenziale	588
Edifici e complessi di edifici utilizzati con altra destinazione	40
Vetustà degli edifici	
Edifici ad uso residenziale costruiti prima del 1919	359
Edifici ad uso residenziale costruiti dal 1919 al 1945	81
Edifici ad uso residenziale costruiti dal 1946 al 1960	35
Edifici ad uso residenziale costruiti dal 1961 al 1970	22
Edifici ad uso residenziale costruiti dal 1971 al 1980	20
Edifici ad uso residenziale costruiti dal 1981 al 1990	13
Edifici ad uso residenziale costruiti dal 1991 al 2000	16
Edifici ad uso residenziale costruiti dal 2001 al 2005	8
Edifici ad uso residenziale costruiti dopo il 2005	4
Altezza degli edifici	
Edifici ad uso residenziale con un piano	58
Edifici ad uso residenziale con 2 piani	203
Edifici ad uso residenziale con 3 piani	131
Edifici ad uso residenziale con 4 piani o più	16
Tipologia strutturale degli edifici	
Edifici ad uso residenziale in muratura portante	390
Edifici ad uso residenziale in calcestruzzo armato	8
Edifici ad uso residenziale in altro materiale	0
Stato di conservazione	
Edifici ad uso residenziale con stato di conservazione ottimo	65
Edifici ad uso residenziale con stato di conservazione buono	247
Edifici ad uso residenziale con stato di conservazione mediocre	81
Edifici ad uso residenziale con stato di conservazione pessimo	5



Dati demografici nel centro storico al 2011 (considerato sulle sezioni di censimento 1, 2, 3, 4 e 8888888)

Popolazione residente – totale:	1.449	Famiglie residenti – totale:	692
Popolazione residente – maschi:	713	Famiglie residenti – totale componenti:	1.449
Popolazione residente – femmine:	736	Famiglie in alloggi in affitto:	88
Popolazione residente – età < 14 anni:	160	Famiglie in alloggi di proprietà:	464
Popolazione residente – età 15 – 24 anni:	130	Famiglie che occupano l'alloggio ad altro titolo:	138
Popolazione residente – età 25 – 39 anni:	258	Stranieri e apolidi residenti in Italia – totale:	88
Popolazione residente – età 40 – 59 anni:	366	Stranieri e apolidi residenti in Italia – età 0 – 29 anni:	33
Popolazione residente – età 60 – 74 anni:	277	Stranieri e apolidi residenti in Italia – età 30 – 54 anni:	43
Popolazione residente – età > 74 anni:	258	Stranieri e apolidi residenti in Italia – età > 54 anni:	12

Il centro storico di VICO DEL GARGANO

Superficie:	6,61 Ha
Forma:	a fuso
Posizione:	eccentrico
Pop. residente:	714 ab

Patrimonio edilizio e residenziale nel centro storico al 2011 (considerato sulle sezioni di censimento 1, 2, 3, e 4)

Abitazioni	
Abitazioni occupate da almeno una persona residente	319
Abitazioni vuote e abitazioni occupate solo da persone non residenti	611
Altri tipi di alloggio occupati	0
Abitazioni vuote	611
Abitazioni occupate solo da persone non residenti	0

Edifici e complessi di edifici - totale	453
Edifici e complessi di edifici utilizzati	412

Destinazione d'uso degli edifici	
Edifici ad uso residenziale	398
Edifici e complessi di edifici utilizzati con altra destinazione	14

Vetustà degli edifici	
Edifici ad uso residenziale costruiti prima del 1919	385
Edifici ad uso residenziale costruiti dal 1919 al 1945	5
Edifici ad uso residenziale costruiti dal 1946 al 1960	0
Edifici ad uso residenziale costruiti dal 1961 al 1970	8
Edifici ad uso residenziale costruiti dal 1971 al 1980	0
Edifici ad uso residenziale costruiti dal 1981 al 1990	0
Edifici ad uso residenziale costruiti dal 1991 al 2000	0
Edifici ad uso residenziale costruiti dal 2001 al 2005	0
Edifici ad uso residenziale costruiti dopo il 2005	0

Altezza degli edifici	
Edifici ad uso residenziale con un piano	48
Edifici ad uso residenziale con 2 piani	203
Edifici ad uso residenziale con 3 piani	131
Edifici ad uso residenziale con 4 piani o più	16

Tipologia strutturale degli edifici	
Edifici ad uso residenziale in muratura portante	390
Edifici ad uso residenziale in calcestruzzo armato	8
Edifici ad uso residenziale in altro materiale	0

Stato di conservazione	
Edifici ad uso residenziale con stato di conservazione ottimo	65
Edifici ad uso residenziale con stato di conservazione buono	247
Edifici ad uso residenziale con stato di conservazione mediocre	81
Edifici ad uso residenziale con stato di conservazione pessimo	5



Dati demografici nel centro storico al 2011 (considerati sulle sezioni di censimento 1, 2, 3, e 4)

Popolazione residente – totale:	913	Famiglie residenti – totale:	407
Popolazione residente – maschi:	430	Famiglie residenti – totale componenti:	913
Popolazione residente – femmine:	483	Famiglie in alloggi in affitto:	48
Popolazione residente – età < 14 anni:	146	Famiglie in alloggi di proprietà:	316
Popolazione residente – età 15 – 24 anni:	94	Famiglie che occupano l'alloggio ad altro titolo:	43
Popolazione residente – età 25 – 39 anni:	156	Stranieri e apolidi residenti in Italia – totale:	52
Popolazione residente – età 40 – 59 anni:	232	Stranieri e apolidi residenti in Italia – età 0 – 29 anni:	32
Popolazione residente – età 60 – 74 anni:	142	Stranieri e apolidi residenti in Italia – età 30 – 54 anni:	19
Popolazione residente – età > 74 anni:	143	Stranieri e apolidi residenti in Italia – età > 54 anni:	1